

Wählen mit Briefwahl

Sie haben die Wahlunterlagen für die Briefwahl beantragt.

Wie das geht: das steht auf Seite 12 und Seite 13.

Ihr Antrag soll **spätestens am 13. März 2021** beim Wahlamt sein.

Danach haben Sie diese **Wahlunterlagen** bekommen:

1. den Wahl-schein
2. den Stimm-zettel
3. einen blauen Umschlag
4. einen roten Umschlag

Verleumdungswahlscheine werden nicht anerkannt. Anlage 1 bis 5 (01)

Wahlschein für die Landtagswahl am 14. März 2021

Zu den Ziffern 1) bis 4) finden Sie Hinweise in den Erläuterungen

1) gültig für den Kreis: [] Kreisnummer []

2) wahlberechtigt in: [] Kreis, Wahlkreis [] Kreisnummer []

3) Name des Wahlzentrums und der Vorlage eines Personalausweises - oder Reisepasses durch Stimmzettel im Wahlraum und anschließender Wahlzettel Sie oben genannten Kreisen / der oben genannten Kreiswahlleitung

4) durch Briefwahl

5) Ich versichere gegenüber sämtlicher Kreiswahlleiter-Stabsmitarbeiterinnen der mit der Durchführung der Briefwahl betrauten Gemeindebehörden (Kreis, Kreiswahlleitung) bezüglich der Stimmzettel gesetzlich - als Wahlperson gemäß dem anstehenden Willen dieser Wahlperson - gekennzeichnet (siehe 4)

6) Unterschrift der Wahlperson 1) oder 2) Unterschrift der Hilfeperson 4)

7) Wahlperson Angaben in Block- oder Maschinenschrift

8) Erläuterungen

9) Wahlperson Angaben in Block- oder Maschinenschrift

Amtlicher Stimmzettel
für die Wahl zum Landtag von Baden-Württemberg
am 14. März 2021

Jeder Wähler / Jede Wählerin hat 1 Stimme
Bitte in nur einen der nachstehenden Kreise ein Kreuz (x) einsetzen.

1	Nachname, Vorname Landkreis, Wahlzettel Erstbewerber Müllermann, Vorname, Pöhl, Mutterhausen	PARTEI 1	<input type="radio"/>
2	Nachname, Vorname Amst, Mutterstadt Erstbewerber Müllermann, Vorname, Hoffmeier, Mutterhausen	PARTEI 2	<input type="radio"/>
3	Nachname, Vorname Amst, Mutterstadt Erstbewerber Müllermann, Vorname, Hoffmeier, Mutterhausen	PARTEI 3	<input type="radio"/>
4	Nachname, Vorname Pöhl, Mutterhausen Erstbewerber Müllermann, Vorname, Hoffmeier, Mutterhausen	PARTEI 4	<input type="radio"/>
5	Nachname, Vorname Nette, Mutterstadt Erstbewerber Müllermann, Vorname, Hoffmeier, Mutterhausen	PARTEI 5	<input type="radio"/>
6	Nachname, Vorname Nette, Mutterstadt Erstbewerber Müllermann, Vorname, Hoffmeier, Mutterhausen	PARTEI 6	<input type="radio"/>
7	Nachname, Vorname Pöhl, Mutterhausen Erstbewerber Müllermann, Vorname, Hoffmeier, Mutterhausen	PARTEI 7	<input type="radio"/>
8	Nachname, Vorname Amst, Mutterstadt Erstbewerber Müllermann, Vorname, Pöhl, Mutterhausen	PARTEI 8	<input type="radio"/>
9	Nachname, Vorname Amst, Mutterstadt Erstbewerber		<input type="radio"/>

Stimmzettelumschlag
für die Briefwahl

In diesen Stimmzettelumschlag
nur den Stimmzettel einlegen,
sodann den Stimmzettelumschlag zukleben.

Wahlbrief

An den
Kreiswahlleiter für die Wahlkreise
258 Stuttgart I
und 259 Stuttgart II
70108 Stuttgart

Der Stimm-zettel ist **der gleiche** wie bei der Wahl im Wahl-raum.

Bei der Landtags-wahl haben Sie eine Stimme.
Mit dieser Stimme wählen sie einen **Kandidaten**.

Der **Stimm-zettel** sieht ungefähr so aus.

Amtlicher Stimmzettel
für die Wahl zum Landtag von Baden-Württemberg
am 14. März 2021

Jeder Wähler / Jede Wählerin hat 1 Stimme
Bitte in nur **einen** der nachstehenden Kreise ein Kreuz (x) einsetzen.

1	Nachname, Vorname <small>Landwirtin, Musterstadt</small> Ersatzbewerber Mustermann Vorname, Polizist, Musterhausen	PARTEI 1	<input type="radio"/>
2	Nachname, Vorname <small>Anwalt, Musterstadt</small> Ersatzbewerber Mustermann Vorname, Hausfrau, Musterhausen	PARTEI 2	<input type="radio"/>
3	Nachname, Vorname <small>Anwalt, Musterstadt</small> Ersatzbewerber Mustermann Vorname, Hausfrau, Musterhausen	PARTEI 3	<input type="radio"/>
4	Nachname, Vorname <small>Polizistin, Musterstadt</small> Ersatzbewerber Mustermann Vorname, Übersetzer, Musterhausen	PARTEI 4	<input type="radio"/>
5	Nachname, Vorname <small>Rentner, Musterstadt</small> Ersatzbewerber Mustermann Vorname, Rentnerin, Musterhausen	PARTEI 5	<input type="radio"/>
6	Nachname, Vorname <small>Tischlerin, Musterstadt</small> Ersatzbewerber Mustermann Vorname, Maler, Musterhausen	PARTEI 6	<input type="radio"/>
7	Nachname, Vorname <small>Florist, Musterstadt</small> Ersatzbewerber Mustermann Vorname, Briefträger, Musterhausen	PARTEI 7	<input type="radio"/>
8	Nachname, Vorname <small>Landwirtin, Musterstadt</small> Ersatzbewerber Mustermann Vorname, Polizist, Musterhausen	PARTEI 8	<input type="radio"/>
9	Nachname, Vorname <small>Anwalt, Musterstadt</small> Ersatzbewerber Mustermann Vorname, Hausfrau, Musterhausen	PARTEI 9	<input type="radio"/>

Ein Kreuz

auf der rechten Seite.

Damit wählen Sie einen Kandidaten.

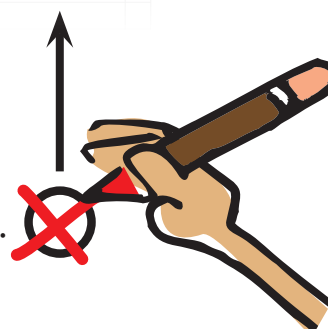

Wählen mit Briefwahl

Auf dem Stimmzettel stehen die Namen von den Kandidaten.



1 Entscheiden Sie sich für einen Kandidaten.

Dann kreuzen Sie die Partei auf dem Stimmzettel im Kreis an.

2 Falten Sie den Stimmzettel.

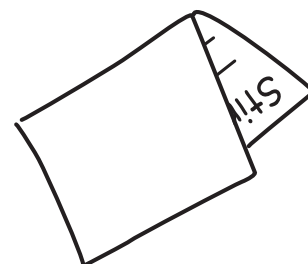

3 Legen Sie den Stimmzettel in den blauen Umschlag.

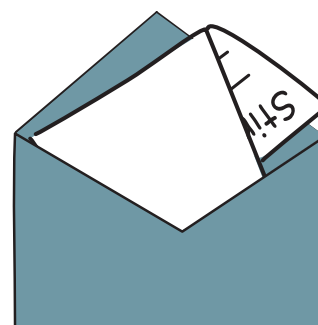

4 Kleben Sie den blauen Umschlag zu.

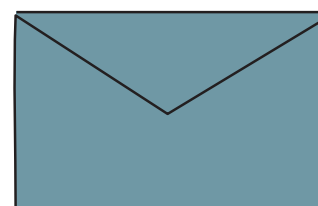

- 5** Jetzt füllen Sie den Wahl·schein aus.
Es ist **wichtig**:
Sie müssen den Wahl·schein unterschreiben!

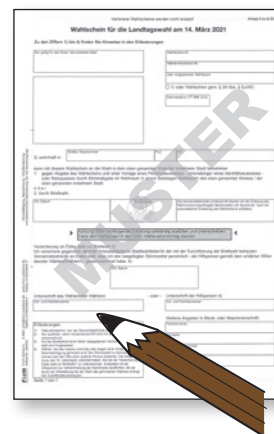

- 6** Legen Sie in den **roten** Umschlag:
 - Den Wahl·schein.
 - **Und** den blauen Umschlag.



- 7** Kleben Sie jetzt den roten Umschlag zu.
Der zu·geklebte rote Umschlag ist der Wahl·brief.

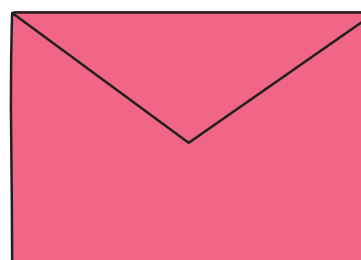

Wählen mit Briefwahl

Jetzt muss der Wahlbrief ins Wahlbüro.

Sie haben **2** Möglichkeiten:

1 Sie schicken den Wahlbrief mit der Post ins Wahlbüro.

Die Adresse steht auf dem Wahlbrief.

Schicken Sie den Wahlbrief **sofort** ab!

Der Wahlbrief darf nämlich **nicht** zu spät kommen.

Sonst gilt der Brief **nicht**.

Auf den Wahlbrief müssen Sie **keine** Briefmarke kleben.



2 Oder:

Sie geben den Wahlbrief im Wahlbüro ab.

Die Adresse steht auf dem Wahlbrief.

Geben Sie den Wahlbrief **bis** zum **14. März 2021** ab.

Bis spätestens 18 Uhr.



Jetzt haben Sie gewählt!